SCIENCE EXPERIENCE BASED COSMETICS

THREE DAYS LOVE

Cosmeceutical

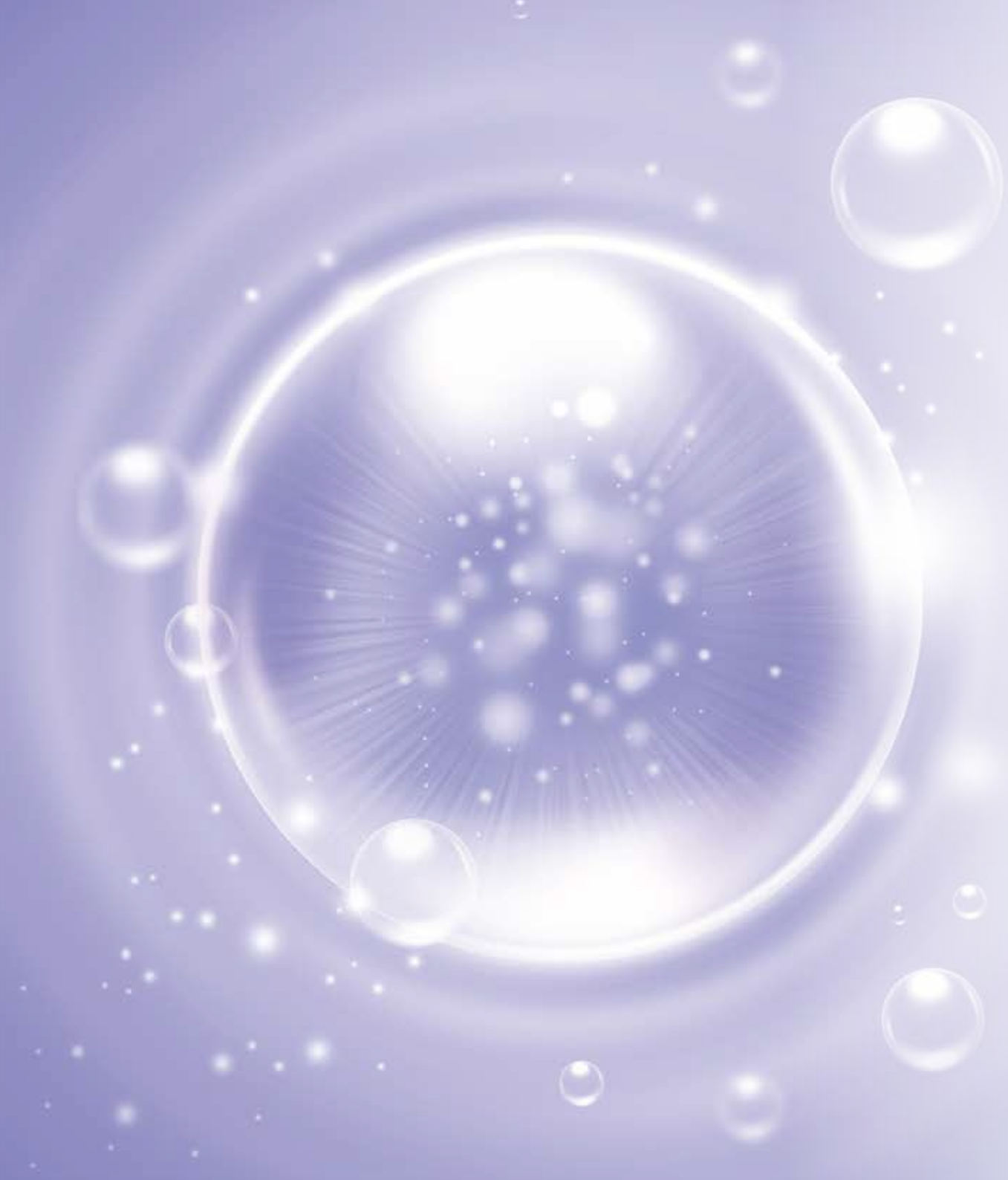

THREE
DAYS
LOVE

Cosmeceutical

누구나 꿈꾸는 피부미인
그 비밀을 이야기합니다

每个人都梦想的皮肤美人
现在告诉你其中的奥秘

Contents

CEO 인사 4
CEO介绍

개발배경 및 브랜드 스토리 5
开发背景与品牌故事

연혁 6
沿革

인증, 특허 9
认证 · 专利

주요 핵심 기술 및 성분 12
主要核心技术与成分

3일愛 16
3日爱

Dr.KP 25
Dr.KP

리턴10 26
韩魅

미스블링 28
Miss Bling

전문가용 관리 프로그램 29
专家护理疗程

아름다운 피부 만드는 홈 케어 사용법 30
打造美丽肌肤的家庭护理方法

수출/파트너/클라이언트 32
出口/合作商/客户

국내외 박람회 참가 33
参加国内外博览会

언론 및 수상 34
言论报道与获奖

3일愛®

한국의
美를
전합니다

把韩国的美带给你

CEO介绍

CEO 인사

저희 3일愛는 최고의 연구진과 오랜 노하우를 바탕으로 생산된
스킨 임플란트 화장품 전문 회사입니다.
천연 바이오 마이크로 니들을 활용한 첨단 제품으로 국내 뿐 아니라
중국 및 세계 여러 나라에서 사랑받고 있는 고품격 기능성 화장품입니다.
저희 회사는 최고의 품질을 위해 끊임없이 연구 개발에 정진할 것이며
모든 여성들의 아름다움을 위해 더욱 더 노력할 것입니다.
고객 여러분 사랑합니다.
감사합니다.

我们3日爱是以最优秀的研究团队和长久以来的经验
为基础，专门生产皮肤种植
化妆品的公司。
利用天然生物微针制成的高端产品，
不仅在韩国，在中国和世界各国都备受
喜爱的高品质功能性化妆品。
我们公司将为追求最高品质而不断致力于研发，
为所有女性的美丽更加努力。
我们爱顾客，更感谢顾客。

开发背景与品牌故事
개발 배경 및 브랜드 스토리

우리 피부는 표피 밑에서 끊임없이 새로운 세포가 분열하고 피부 표면에
항상 새로운 각질 조각을 내보내 매일 새로운 상태로 만들어집니다.
그러나 현실적으로 피부는 여러 요인으로 인해 자생력과 항상성이 정상적으로
작동하지 못하고 나이가 들어감에 따라 내 모습은 많이 변해 있습니다.
세포 재생 능력 저하, 스트레스, 강한 자외선, 건조 등으로 인해 피부는 탄력을 잃고
주름, 잡티, 기미 등이 생겨 소리없이 망가져가며 점점 노화되어 가고 있는 것입니다.
아름다운 피부를 가꾸기 위한 가장 빠른 지름길은 이상적인 각질대사를 통해
새로운 피부를 만드는 것입니다.

**이를 효과적으로 해결하기 위해 개발된 것이 바로 3일愛 스킨임플란트시스템입니다.
3일愛는 '3일간 피부를 사랑하고 가꾸면 새롭게 탄생한다'는 뜻을 내포하고 있으며,
쉽고 간편하게 관리될 수 있도록 개발되어 고객 여러분의 피부를 더욱 더 아름답고
건강하게 만들어 드릴 것입니다.**

我们的皮肤在表皮下面不断地分裂新的细胞，并不断向表皮排出新的角质，每天都以
新的状态诞生。 但是现实当中皮肤因为各种原因，自生力和稳定性不能正常运转，随着
年龄的增长，我们的容貌会发生很多变化。由于细胞再生能力低下，压力，强紫外线，
干燥等原因，皮肤失去弹力，产生皱纹，瑕疵，暗斑，无声地渐渐老化。
打造美丽肌肤的最快捷径是通过理想的角质代谢，打造全新肌肤。

**为了有效地解决这一问题而研制开发的正是3日爱皮肤种植疗程。
3日爱意为"只要爱护打造3天，我们的肌肤就会焕然一新"，开发出方便管理的产品，
让顾客更加美丽健康。**

연혁 沿革

2018

7월 태국 K-BEAUTY 방콕 박람회 한국관 참가
리커버리밤 외 3종 미국 FDA 승인

6월 신제품 리턴10 리커버리밤 에어리스 콤팩트 타입 출시

5월 상해미용박람회 한국강남관 참가
(주)3일愛 미래창조 경영우수기업 선정

4월 세계 최초 통증 케어 임플란트 솔루션 개발

2월 대한무역투자진흥공사 해외 상해 지사화 사업 선정

1월 특허 제 10-1285831 호 "고체필러(고체스킨임플란트)" 특허등록
신제품 3일愛 EGF-FGF 앰플 출시

Jul. 参加2018泰国K-BEAUTY曼谷博览会韩国馆
除修颜隔离霜外3种获得美国FDA认证

June. 推出新产品韩魅修颜隔离霜真空粉饼盒型

May. 参加上海美容博览会韩国江南馆
(株)3日爱被选为未来创造企业

Apr. 世界最先开发出痛症护理种植霜

Feb. 被大韩贸易投资振兴公社海外上海支社项目选定

Jan. 取得专利第10-1285831号固体焕肤(固体皮肤种植)
推出新产品3日爱EGF-FGF安瓶

2017

12월 신제품 에델바이스 스노우 마사지 크림 출시

11월 홍콩 코스모프로프 한국관 참가

10월 홍콩 메가쇼 한국관 참가 / 킨텍스 K-BEAUTY EXPO 참가

8월 대만 K-Beauty 미용박람회 한국관 참가 / Miss Bling 상표 등록

7월 수출바우처 기업 선정

6월 병원용 브랜드 Dr.KP 5종 신제품 출시

5월 중국 상해미용박람회 한국관 참가

4월 코스모 뷰티 베트남 미용박람회 한국관 참가 / 방판브랜드 Miss Bling 5종 출시 / 신제품 화이멜라 샤이닝 임플란트 크림 출시
(주)다파라테크 화이멜라 外 기타제품 베트남 계약 수출

2월 (주)3일愛 브랜드파워 대상 수상

Dec. 推出新产品雪绒花斯诺按摩霜

Nov. 参加香港亚太美容展韩国馆

Oct. 参加香港MEGA SHOW韩国馆 / 参加KINTEX K-BEAUTY EXPO

Aug. 参加台湾K-Beauty美容博览会韩国馆 / 注册Miss Bling商标

Jul. 被选定为2017出口凭证企业

Jun. 推出医院用品牌Dr.KP5件套

May 参加中国上海美容博览会韩国馆

Apr. 参加亚太美越南美容博览会韩国馆 / 推出上门推销品牌Miss Bling5件套 / 推出新产品亮肤焕颜霜 / 与(株) Dapara Tech签订亮肤焕颜霜等其他产品越南出口协议

Feb. (株)3日爱获得品牌力量大奖

2016

12월 신제품 C-TIME 72 여드름케어 신제품 출시 / Conella 브랜드 4종 및 포시티아 제품 4종 위생성허가 (CFDA) 신청

11월 (주)글로벌콘 업무계약 체결 (마스크팩4종外 기타제품)
(주)세왕7 마스크팩 3종 출시

10월 킨텍스 K-BEAUTY EXPO 2016 참가
(주)3일愛 RE:BALM 2016년 올해의 히트상품 선정

9월 한국 품질만족도 스킨임플란트 부분 1위 수상 / 특허청 TIME72, Scalf Implant 상표등록 / 광저우 추계 뷰티박람회 참가

6월 여성소비자가 뽑은 "프리미엄 브랜드대상" 수상

4월 국제품질경영시스템(ISO9001), 국제환경경영시스템(ISO14001) 취득 / 3일愛 연구개발전담부서 설립

2월 (주)3일愛 성남 제조공장 설립

Dec. 推出新产品C-TIME 72痘痘护理 / 申请Conella品牌4种产品和Forsythia4种产品卫生许可(CFDA)

Nov. 与(株)global con签订业务合同(除4种面膜外其他产品)
/ 推出(株)世王7 3种面膜

Oct. 参加KINTEX K-BEAUTY EXPO 2016
(株) 3日爱 修颜隔离霜被选定为2016年Money Today热销产品

Sep. 获得2016韩国品质满意度皮肤种植部门第一
注册专利厅TIME72, Scalf Implant商标 / 参加广州秋季美容博览会

Jun. 获得女性消费者选出的"高级品牌大奖"

Apr. 取得国际品质经营体系(ISO9001)，国际环境管理体系认证(ISO14001)
设立3日爱研究开发专署

Feb. 成立(株)3日爱城南制造工厂

2015

12월 신제품 더마레이 펄 솔루션 set 출시
9월 법인자본금증자 15,000주 (1억 5천만원)
8월 리밤(Re:Balm) 특허청 상표 등록
중국 광동성 미용협회 10대 브랜드 선정
신제품 Skin Escort Maskpack 출시
펩테이드 미스트 위생성 허가 (CFDA) 신청
7월 (주)선션 "Forsythia" 브랜드 수출 계약 및 납품
6월 신제품 화이트 스킨임플란트 출시
(주)다온스토리 "브리텔라 3일愛" 납품
5월 라마다 르네상스 호텔 3일愛 신제품 론칭쇼
4월 신제품 스칼프 임플란트 출시
1월 전문가용 스킨임플란트 덕용 4종 출시
'Three Days Love' 상표 등록

Dec. 推出新产品 Derma Ray Per Solution set
Sep. 企业资本增资15,000株 (1亿 5千万韩元)
Aug. 注册修颜隔离霜(Re:Balm)专利商标
被选为中国广东省美容协会10大品牌
推出新产品Skin Escort Maskpack
申请多肽补水喷雾卫生许可 (CFDA)
Jul. 与(株) "Forsythia" 品牌签订出口协议并供货
Jun. 推出新产品White Skin Implant
向(株)Daon Story供货
May. 在Ramada Renaissance Hotel举办3日爱新产品上市秀
Apr. 推出新产品完美头皮种植霜
Jan. 推出专家用焕肤面霜大瓶4件套
注册 "Three Days Love" 商标

2014

12월 중금속 흡착팩(벌크), 중국 광저우 수출계약 및 납품
11월 '3일愛' 상표 등록
10월 홍콩 B-BASE RETURN 10 브랜드 수출계약 및 납품
9월 3일愛 임플란트 솔루션 1종 중국위생성허가(CFDA) 취득
7월 3일愛 펩타이드 이펙터 중국위생성허가(CFDA) 취득
3일愛 Step 3 리커버리밤 중국위생성허가(CFDA) 취득
4월 (주)21세기 포유 "이후" 스킨 임플란트 크림 납품
3월 신제품 펩타이드 330ppm 미스트 출시
1월 신제품 필 크림(A, B) set 출시

Dec. 与中国广州签订重金属吸附面膜(原料)出口协议并供货
Nov. 注册"3日爱"商标
Oct. 签订香港B-BASE RETURN 10品牌输出协议并供货
Sep. 3日爱焕肤面霜 I 取得中国卫生许可(CFDA)
Jul. 3日爱紧肤精华露 II 取得中国卫生许可(CFDA)
3日爱Step 3 修颜隔离霜取得中国卫生许可(CFDA)
Apr. 向(株) 21st Foryou "Yeehoo" Skin Implant Cream供货
Mar. 推出新产品多肽补水喷雾 330ppm
Jan. 推出新产品纳米发酵焕颜A霜，多肽干细胞夜用B霜

2013

10월 (주) 3일愛 법인설립
2월 한국 최초 피부 타입별 크림형 임플란트 솔루션 개발

Oct. (株)3日爱法人成立
Feb. 韩国最早研发出不同皮肤类型的种植霜

"3일愛가 만들면 다릅니다."

3日爱做出来的就是特别的

SCIENCE EXPERIENCE BASED COSMETICS

THREE DAYS LOVE

Cosmeceutical

认证 / 专利

인증/특허

Certificate
인 증 서
인증서
Miss Bling
화이멜라
whimela
Re:Balm
RETURNTEN
Time72
FOOD AND DRUG ADMINISTRATION
FDA

아름다운 피부를 위한
비밀의 열쇠… 3일愛!

美丽肌肤秘密的钥匙 … 3日爱！

아름답고 건강한 피부를 원하세요?

想要美丽健康的肌肤吗？

피부에 임플란트 하세요

请种植皮肤

THREE DAYS LOVE
Skin Implant Time Lock Program Set
THREE DAYS LOVE
THREE DAYS LOVE
EGF-FGF Ampoule
THREE DAYS LOVE
MISS BLING
RETURN10
Dr. KP

主要核心技术与成分
주요 핵심 기술 및 성분

天然生物微针
바이오 마이크로 니들

청정 바다에 서식하는 해면동물(Spongilla lacustris)의 Bio Micro Needle을 순수하게 정제하여 도포하면 Bio Micro Needle이 피부에 자극을 주어 피부 재생, 각질 제거 피지 컨트롤에 도움을 주고 유효 성분 등의 전달 통로가 되어 미백, 주름 개선 및 트러블의 원인을 빠르게 개선시키는 신개념 원료입니다.
독일에서 미용 제품으로 상용화를 시작해 현재 세계적으로 피부 미용을 위한 특수 소재로써 주목 받고 있습니다.

将纯净的提取清净大海中栖息的海绵动物(Spongilla lacustris)的Bio Micro Needle涂抹在脸上，Bio Micro Needle刺激皮肤，帮助皮肤再生，去除角质，控制皮脂，成为向皮肤传达有效成分的通路，快速美白，改善皱纹和问题肌肤的新概念原料。在德国作为美容产品开始商业化，目前在全世界作为皮肤美容的特殊材料备受瞩目。

Spongilla lacustris

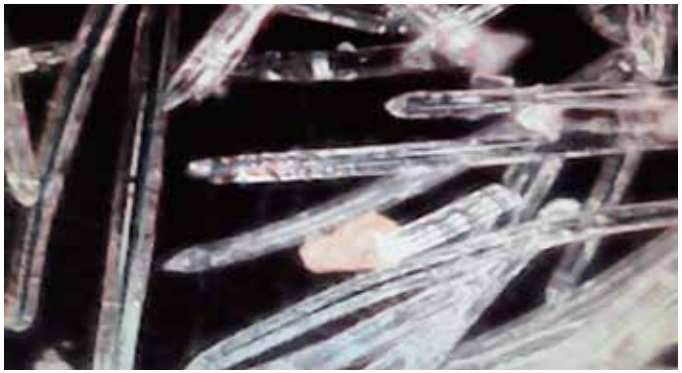
Bio Micro Needle seen from electron microscope

중앙이 10~40㎚ 크기의 다공성 홀 형태를 가지고 있어 다공성 홀을 이용해 나노 유효 성분, 유효 물질, 산소의 전달 통로가 됩니다.

中央10~40nm大小的多孔性形态，该多孔性成为纳米有效成分，有效物质，氧气的传达通路。

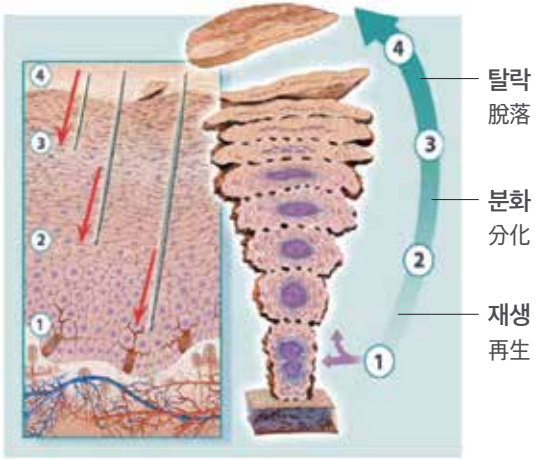

有效物质传达过程

유효 물질 전달 과정

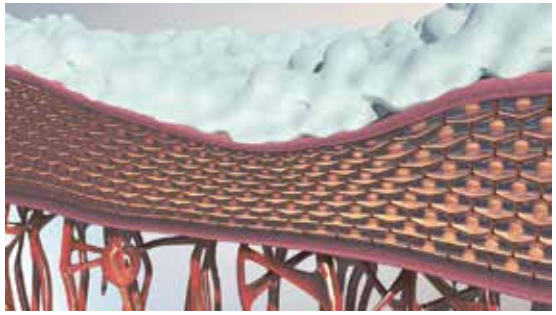

문제성 피부

问题性肌肤

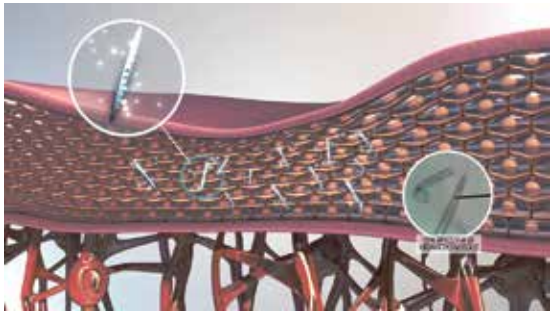

스킨 임플란트 침투 및 작용

微针渗透与作用

개선된 피부

改善后的肌肤

천연 Bio Micro Needle을 얼굴 전체 피부에 침투시켜 마사지함으로써 혈액 순환 및 세포 내 산소 공급을 원활하게 합니다.
이로써 얼굴 피부 속 가장 깊은 곳에 있는 기저 세포층의 세포 분열을 활성화하고, 길이가 100~250㎛인 Bio Micro Needle의
중앙 다공성 홀을 통해 유효 성분이 피부 깊숙이 전달되어 세포 재생 및 재배열, 각질 탈락과 함께
피부를 맑고 투명하며 생기있는 젊은 피부로 만들어주는 시스템입니다.

天然Bio Micro Needle涂抹渗透到全脸，通过按摩促进血液循环，供给细胞内氧气。
使得脸部皮肤最深的基底细胞层的细胞分裂活性化，通过长为100~250μm的Bio Micro Needle的中央多孔性将有效成分传达
到肌肤深处，让细胞再生与再排列，随着角质脱落，打造透亮有生机的年轻肌肤的过程。

Dr.KP
AC STOP Solution
Dr.KP
Skin Implant Solution
RETURN10
Implant Solution
Three Days Love
Implant Solution
RETURN10
Implant Solution S
RETURN10
Implant Solution H

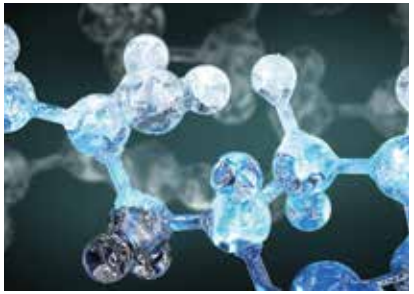

펩타이드
多肽

히알루론산
透明质酸钠

병풀추출물
积雪草提取物

상피세포성장인자
上皮细胞生长因子

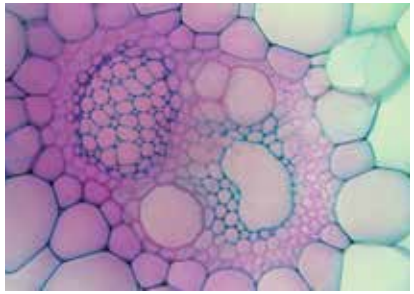

식물줄기세포
植物干细胞

펩타이드
多肽

피부세포 재생을 돕는 단백질이 주 구성원이며 노화로 인해 생긴 잔주름을 예방하고 개선하는데 도움을 줍니다. 얼굴을 볼륨있고 팽팽하게 만들어 피부에 탄력을 부여하며, 모발성장 및 두피노화 방지에도 효과가 있고, 바르는 보톡스라고 널리 알려져있습니다.

帮助皮肤细胞再生的蛋白质为主要构成，有助于预防及改善因老化产生的细纹。可使脸部变得丰满有弹力，对于毛发生长和预防头皮老化也有效果，被称为可以涂抹的肉毒杆菌。

히알루론산
透明质酸钠

천연 보습 성분으로 주변의 수분을 결합시켜 피부에 보습막을 형성하고 생기있는 피부를 항상 유지할 수 있게 해주며 자외선, 박테리아 등 피부 트러블의 원인들로부터 보호하여 피부 면역력 저하를 방지하고 탄력과 촉촉함을 되살아나게 해줍니다.

天然保湿成分结合周边水分形成皮肤保湿膜，让皮肤时刻保持生机，保护肌肤免受紫外线，细菌等问题，防止皮肤免疫力低下，重生有弹力，滋润的肌肤。

병풀추출물
积雪草提取物

항박테리아, 항건성, 상처치료 효능, 피부재생 효과. 병풀의 잎과 줄기에 있는 마데카식산 성분은 상처를 치유하는 기능이 뛰어나 여드름 피부의 염증을 억제해주고 자외선으로부터 자극 받은 피부를 진정시켜주며 연고 및 약용, 화장품 등 다양하게 사용되고 있습니다.

抗菌，抗干燥，治疗伤口效能，皮肤再生效果。积雪草叶和枝干当中的羟基积雪草甙成分对于伤口治愈效果卓越，抑制皮肤炎症，镇静受到紫外线刺激的皮肤，用于软膏和医药，化妆品等多种领域。

상피 세포 성장인자
上皮细胞生长因子

EGF(Epidermal Growth Factor), 상피 세포 성장인자는 흉터 없이 자연스럽게 상처가 아물도록 도와주는 단백질로 주로 재생크림, 흉터크림에 사용됩니다. 피부에 EGF를 보충해주면 새로운 세포가 신속하게 생성되고 이 과정에서 피부 탄력이 강화되며 주름이 옅어지는 효과를 얻을 수 있습니다.

EGF(Epidermal Growth Factor) ,上皮细胞生长因子作为帮助不留疤痕自然愈合的蛋白质，主要用于再生霜，疤痕霜。给肌肤补充EGF，可迅速生成新细胞，在此过程中，皮肤弹性增强，有效改善皱纹。

식물 줄기세포
植物干细胞

줄기세포의 성장인자를 얇은 막으로 감싸 피부에 침투시키면 줄기세포 배양액 속 성장인자가 피부 가장 바깥쪽인 표피 세포를 자극하고 표피 세포는 또 그 아래의 진피세포를 자극해서 세포 기능을 회복시키고 새로운 세포를 만들어 피부 세포는 건강해지고 피부 탄력은 강화되어 얼굴색이 맑아지는 안티에이징 효과를 볼 수 있습니다.

将干细胞的生长因子用薄膜包裹起来渗透到肌肤中，干细胞培养液中生长因子刺激皮肤最外层的表皮，表皮细胞再刺激下面的真皮细胞，恢复细胞功能，打造新细胞，强化皮肤细胞健康与弹性，使肤色变得亮白，具有抗老化效果。

3일愛®

"놀라운 경험!"
"3일 만에 피부에
혁명이 일어난다"

"惊人的体验！"
"3天后皮肤会发生
革命"

Three Days Love Peptide Fraxel Set
高品质3日爱奇迹"V脸大师"套装

모공수축	缩小毛孔
피부결 개선	改善肌肤纹理
윤곽개선	改善轮廓
고품격 스킨임플란트 프로그램	高品格皮肤种植疗程

焕肤面霜 I
Implant Solution I

4ml

천연 바이오 마이크로 니들을 활용한 기능성 화장품으로써 기존 레이저, MTS기구 효과를 화장품화하여 개발한 제품입니다. 바이오 미세침 함유로 피부에 자극을 주어 피부 턴 오버 주기를 정상화하고 불필요한 각질이 정돈되면서 밝고 부드러운 피부결로 다시 태어나게 해줍니다.

주요성분: 하이드롤라이즈드해면, 아데노신, 알부틴, 펩타이드

利用天然生物微针的专家用功能性化妆品，实现了现有激光、MTS效果化妆品化开发的产品.。 含有的微针刺激皮肤，让皮肤循环周期正常化，整顿不必要的角质，从而新生光亮柔嫩的肌肤。

主要成分：水解海绵，腺苷，熊果苷，多肽

紧肤精华露 II
Peptide Effector II

23ml

식물 복합성분과 고농축 저분자펩타이드성분이 스킨 임플란트 관리 후 자극받은 피부를 빠르게 회복시켜 스킨임플란트 효과를 더욱 높여주고 콜라겐과 엘라스틴 합성을 도와 노화된 피부를 복원시켜 줍니다.

주요성분: 아세틸헥사펩타이드-8, 팔미토일테트라펩타이드-7, 카퍼트리펩타이드-1, 나이아신아마이드

肌肤种植管理后，植物复合成分和高浓缩低分子多肽成分快速恢复受到刺激的肌肤，提高皮肤种植效果，帮助胶原蛋白和弹性的合成，修复老化肌肤。

主要成分：乙酰基六肽-8，棕棕榈酰四肽-7，三肽-1 铜，烟酰胺

Step 1. 保湿精华露

Derma Concentrator

50ml

손상된 피부의 진정 및 냉각 케어용 수분 세럼으로 수분과 영양이 풍부한 피부를 위해 특별히 처방된 천연 허브추출물이 피부 건조 및 푸석함을 빠르게 케어합니다.

주요성분: 알로에베라잎추출물, 녹차추출물, 베타인, 아데노신, 어성초, 위치하젤추출물, 망고스틴추출물

作为用来镇静和冷却受损皮肤的水分精华，含有丰富的水分和营养，为了皮肤特别处方的天然草本提取物能够快速护理干燥松弛的皮肤。

主要成分：库拉索芦荟叶提取物，绿茶提取物，甜菜碱，腺苷，鱼腥草，北美金缕梅提取物，山竹提取物

Step 2. 滋润乳

Derma Healer

50ml

피부의 생명력을 향상시키고자 하는 바람으로 만들어진 제품으로 피부 재생력을 강화시켜 주는 복합 펩타이드 성분이 피부 탄력 저하와 피부 활성 저하를 개선해주고 부드럽게 발리면서 끈적이지 않고 산뜻하고 탱탱한 피부로 만들어 드립니다.

주요성분: 카퍼트리펩타이드-1, 아세틸헥사펩타이드-8, 팔미토일펜타펩타이드-4,나이아신아마이드,아데노신

作为提高皮肤生命力的产品，强化皮肤再生力的复合肽成分可改善皮肤弹力和皮肤活性低下，涂抹时不会黏腻，打造细滑紧致肌肤。

主要成分：三肽-1 铜，乙酰基六肽-8， 棕榈酰五肽-4，烟酰胺，腺苷

Step 3. 修颜隔离霜

Recovery Balm

50ml

제 3세대 나노기술인 발효나노를 적용하여 성분을 초 미립자화시켜 밀착력을 강화시켜주며 손상된 피부를 회복시켜 건강하고 탄력있는 피부로 만들어주는 제품입니다. 피부가 숨쉬는 재생용 비비로 자연스러운 색감을 연출해줍니다..

주요성분: 산호추출물, 티타늄디옥사이드, 티트리오일, 수용성유황, 알부틴, 아데노신

运用了第三代纳米技术的“发酵纳米”，将成分超微粒子化，强化贴合率，恢复受损肌肤，打造有弹力，健康的肌肤，展现自然色泽，让肌肤呼吸的再生用BB霜

主要成分：珊瑚提取物，二氧化钛，茶树油，水溶性硫磺，熊果苷，腺苷

让皮肤呼吸的修颜隔离霜 晚上使用的Re:Balm

피부가 숨쉬는 리밤 밤에 바르는 Re:Balm

피부 보호·진정
皮肤保护 · 镇静

저온 숙성 발효 기술을 통한 천연 유효 성분들이
지친 피부에 안정, 진정 부여
通过低温发酵技术，天然有效成分赋予疲惫肌肤安定，镇静

영양 침투·피부 장벽 강화
渗透营养 · 强化皮肤壁垒

산호 추출물이 보습과 영양을 전달하고
천연 세라마이드가 손상된 피부 지질을 꼼꼼히 채워줌
珊瑚提取物传达保湿和营养
天然胶原因子填充受损肌肤间的脂质

피부 재생·톤 보정
皮肤再生 · 矫正肤色

저온 숙성 발효 기술이 접목된 천연 유효 성분들이 피부 깊숙이
침투하여 재생을 돕고 자연스러운 피부색을 연출
融入低温发酵技术的天然有效成分渗透到肌肤深处，帮助再生，
展现自然肤色

Recovery Balm
修颜隔离霜

자연스러운 피부톤의 연출과 피부 트러블 관리는 물론 피부 수분 보충과 피지 조절, 미백 효과, 주름 개선 효과로 외부 환경적 자극 요인으로부터 피부를 안전하게 지켜줍니다.

不仅展现自然肤色并管理问题肌肤，还具有补充水分，调节皮脂，美白，改善皱纹的效果，安全的保护肌肤免受外部环境的刺激

3日爱修颜隔离霜
Three Days Love Recovery Balm
50ml

3日爱修颜隔离霜
Three Days Love Recovery Balm
50ml

3日爱迷你隔离霜
Three Days Love Mini Recovery Balm
5ml

韩魅修颜隔离霜
Return10 Recovery Balm
50ml

韩魅修颜隔离霜真空粉饼盒型
Return10 Compact Recovery Balm
15ml

얼굴에 뿌려만 주세요. 리프팅 Up! Up!
只需喷于脸部. 提拉 Up! Up!

고농축 미스트 타입 에센스!!
高浓缩喷雾型精华

피부 재생 및 복원 효과를 기대할 수 있는 저분자 펩타이드를 사용하여 특수시술 이후에 홈케어 할 수 있도록 하였습니다. 피부 콜라겐 및 엘라스틴 합성에 도움을 주어 피부 탄력, 복원에 효과있는 고농축 펩타이드 미스트입니다.

使用值得期待皮肤再生与复原效果的低分子多肽，在特殊施术之后，在家护理使用。
促进皮肤胶原蛋白和弹力的合成，恢复皮肤弹力的高浓缩多肽喷雾。

재생 복원
再生复原

Copper Peptide: 30ppm
사용으로 상처 재생 및
복원 능력 강화

Copper Peptide 使用30ppm
强化伤口再生和复原能力

보습 장벽
保湿壁垒

Triple M Complex™
Special NMF Complex
300ppm 사용으로
보습 장벽 강화

Triple M Complex™
Special NMF Complex
使用300ppm强化保湿壁垒

피부 진정
皮肤镇静

피부 진정 효과를 보유한
알로에베라잎 추출물 등의
식물성 원료 사용

使用镇定皮肤效果的芦荟叶汁
提取物等植物性原料

6無 적용

無파라벤, 無미네랄오일, 無인공색소, 無벤조페논, 無인공향료, 無설페이트계 계면활성제

无化学防腐剂，无矿物油，无人工色素，无苯酮，无人工香料，无硫酸界面活性剂

Three Days Love Skin Implant Time Lock Program
3日爱细胞魔力霜套装

피부결 개선	改善肌肤纹理
윤곽 개선	改善轮廓
홈케어용 스킨임플란트 프로그램	家庭用皮肤种植套装

多肽补水喷雾
Peptide Effector II Mist Type

150ml

저분자 펩타이드 미스트로 피부재생복원에 탁월한 코퍼펩타이드, 피부보습 장벽보호 효과가 있는 Triple M Complex 등을 함유한 미스트 타입의 고농축 펩타이드 앰플입니다. 피부투명도 증가, 광택증진, 처진피부 탄력 회복과 거친피부 순화 등의 효과를 가지고 있는 올인원 미스트입니다. 無파라벤, 無미네랄오일, 無인공색소, 無벤조페논,無인공항료, 無셀페이트계 계면활성제

주요성분: 아데노신,카퍼트리펩타이드-1, Triple M Complex,마치현추출물,금송뿌리추출물, 병풀추출물,세라마이드엔피,나이아신아마이드

低分子多肽喷雾中含有卓越的修复皮肤再生功能的铜胜肽，保护皮肤保湿壁的Triple M Complex，是高浓缩喷雾型多肽安瓶。增加肌肤透明度，增加光泽，恢复下垂的肌肤弹力和改善粗糙肌肤等效果的多合一喷雾。无化学防腐剂，无矿物油，无人工色素，无苯酮，无人工香料，无硫酸界面活性剂

主要成分：腺苷，三肽-1 铜， Triple M Complex，马齿苋提取物，金松根提取物，积雪草提取物，神经酰胺NP，烟酰胺

纳米发酵焕颜A霜
Nanofermentation Implant A Cream

50ml

바이오 마이크로 니들 홈케어 크림. 정제수 대신 비피다 발효 여과물을 사용하여 흡수성을 증가시키고 피부 깊숙이 유효물질을 전달해주는 스킨임플란트 시스템으로 거칠고 노화된 피부, 목주름 개선에 도움을 주는 제품입니다. 일주일에 1~2회 사용하며 아이크림으로 사용하셔도 좋습니다.

주요성분: 하이드롤라이즈드 해면, 비피다 발효 여과수, 카퍼트리펩타이드-1, 아세틸헥사펩나이드-8, 나이아신아마이드, 아데노신, 히알루론산

生物微针家用护理霜。使用乳酸菌发酵过滤水代替纯净水，增加了吸收性，将有效成分传达到肌肤深处的皮肤种植疗程，帮助改善粗糙老化皮肤及颈纹的产品。每周使用1~2次，适当的刺激皮肤，将有效成分渗透进皮肤深处，具有卓越的改善皮肤效果。也可作为眼霜使用。

主要成分：水解海绵，乳酸菌发酵过滤水，三肽-1 铜，乙酰基六肽-8，烟酰胺，腺苷，透明质酸

多肽干细胞夜用B霜
Peptide Stem Cell Night B Cream

50ml

식물줄기세포성분과 저분자 펩타이드, 히알루론산을 함유한 프리미엄 영양크림으로 노화된피부, 심한 건성피부에 도움을 주는 스템셀 크림입니다. 특허받은 나노 세라마이드 리포좀 기술적용으로 피부 속 사이사이 수분증발 억제, 수분유지, 외부자극으로 피부를 보호해주는 프리미엄 영양크림입니다.

주요성분: 식물줄기세포배양액, 세라마이드-3,아세틸헥사펩타이드-8, RH-올리고펩타이드-1, 마카다미아씨오일,베타인,히알루론산

含有植物干细胞成分和低分子肽、透明质酸的高级营养霜，帮助改善极度干燥的营养补水霜。使用取得专利的纳米神经酰胺脂质体技术，抑制水分蒸发，维持水润，保护肌肤免受外界紫外线刺激。

主要成分：植物细胞培养液，神经酰胺 3，乙酰基六肽-8，RH-寡肽-1，澳洲坚果籽油，甜菜碱，透明质酸

EGF-FGF 安瓶

EGF-FGF Ampoule

60ml (6ml x 10 vials)

피부재생속도를 높여 새로운 세포가 빨리 생성되도록 도와주며 노화로 인해 감소한 피부 활성 증대와 주름진 피부결을 케어하는데 도움을 주어 생기있고 젊은 에너지를 가진 피부로 가꾸어 줍니다.

주요성분: RH-올리고펩타이드-1(EGF), aFGF, 히알루론산, 식물줄기세포 배양액, 천연효모

帮助提升皮肤再生速度，快速生成新细胞，增加因老化而减少的皮肤活性并护理肌肤纹理，打造有生机，有活力的年轻肌肤。

主要成分：RH- 寡肽-1(EGF),aFGF,透明质酸,植物干细胞培养液, 天然酵母

亮肤焕颜霜

Whimela Shining Implant Cream

50ml

자외선 및 다양한 내부적 요인에 의한 트러블로 착색되어 어둡고 칙칙해진 피부를 환하게 밝혀주는 미백 전용 영양크림. 피부 속 문제 요소들을 분해 복원시켜 환하게 케어해 줄 뿐만 아니라 스킨 임플란트의 자극으로 빠르게 배출시켜 피부를 맑고 환하게 만들어 주는 획기적인 시스템의 제품입니다. 정제수 대신 산소와 미네랄이 풍부한 해수를 사용한 특수 기능성 화장품입니다.

주요성분: 해수, 하이드롤라이즈드해면, 나이아신아마이드, 트라넥사믹애씨드, 글루타치온, 캐모마일, 블루베리추출물

因紫外线和多种内部因素导致暗沉的皮肤，变得透亮的美白专用营养霜。不仅能分解肌肤内部问题，让皮肤恢复亮白，还能通过微针的刺激快速排出体外，让皮肤变得透亮的划时代的产品。使用氧气和矿物质丰富的海水代替纯净水的特殊功能性化妆品。

主要成分：海水，水解海绵，烟酰胺，凝血酸，谷胱甘肽，甘菊，蓝莓提取物

完美头皮种植霜

Perfect Scalp Implant

100ml

Bio Micro Needle과 천연 한방 용액을 결합한 두피 전용 화장품으로서 Bio Micro Needle이 두피에 유효한 한방 추출물을 흡수하여 영양성분과 수분을 전달하여 두피의 상태를 정상화시키며 혈행촉진, 피지배출을 도와줍니다.

주요성분: 하이드롤라이즈드해면, 뽕나무잎추출물, 맥주효모, 카퍼트리펩타이드, 이노시톨, 바이오틴, 판테놀

作为Bio Micro Needle和天然韩方溶液结合的头皮专用化妆品，Bio Micro Needle吸收对头皮有效的韩方提取物，传达营养成分和水分，让头皮状态正常化，改善血液循环，帮助排除皮脂

主要成分：水解海绵,桑树叶提取物,啤酒酵母,三肽-1,铜,肌醇,生物素,泛醇

雪绒花斯诺按摩霜

Edelweiss Snow Massage Cream

100ml

에델바이스 캘러스 배양액의 항염,항산화 효과와 유기농 알로에의 진정,보습효과가 노화된 각질로 인해 칙칙해진 피부를 맑고 투명하게 가꾸어주는 효소 스킨 스케일링 마사지 크림. 스킨 임플란트 관리 3일 후부터 사용해 주시면 미 탈락된 각질을 흡착하여 정리해 줍니다.

주요성분: 에델바이스캘러스배양액, 셀룰로오스, 파파야추출물, 파인애플추출물, 노니추출물

雪绒花组织培养液的抗炎，抗氧化效果和有机农芦荟的镇静、保湿效果让因老化角质而暗沉的肌肤变得透亮的酵素去角质按摩霜。焕肤管理3天后开始使用，吸附整顿未脱落的角质。

主要成分：雪绒花组织培养液,纤维素,番木瓜果提取物,菠萝提取物,诺丽提取物

深层氧气泡沫洁面乳

Centella O_2 Deep Cleanser

140ml

풍부한 산소 함유로 산소 버블을 발생시켜 모공 속의 피지와 노폐물을 제거해 주고 항산화 센텔라아시아티카 성분이 피부 염증을 완화하여 트러블 방지와 함께 맑고 환한 피부를 만들어 주는 프리미엄 세안제입니다.

주요성분: 병풀추출물, 티트리잎수, 캐모마일, 블루베리, 상백피추출물, 글루타치온

含有丰富的氧气可产生泡沫，去除毛孔中的皮脂和老化物，抗氧化积雪草成分缓和皮肤炎症，打造亮白光彩肌肤的高级洁面乳。

主要成分：积雪草提取物,茶树叶水,甘菊,蓝莓提取物,桑白皮提取物,谷胱甘肽

让皮肤绽放光彩

피부에 빛을 밝혀라

Brightening Tone-up Moisturizing

生物微针将有效成分传达到肌肤深处，
打造光彩照人的肌肤

바이오 마이크로 니들이
피부 깊숙이 유효 성분들을 전달하여
피부를 맑고 환하게 가꿔줍니다

使用矿物质丰富的海水代替纯净水
정제수 대신 미네랄이 풍부한 해수 사용

生物微针

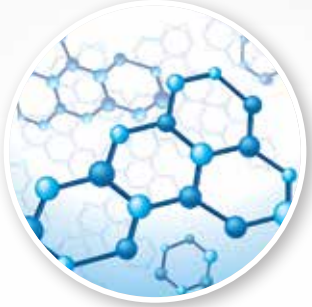
烟酰胺

甘菊

茶树

积雪草

蓝莓

차이에 차이를 만들어 내는 3일愛
특별한 마스크 팩을 체험해 보세요.

在差别中做出差异的3日爱
体验一下特别的面膜吧

吸附面膜

Skin Escort Mask Pack

25 ml / 1 sheet

트러블개선, 모공축소, 미백효과가 탁월한 중금속, 미세먼지 흡착 마스크팩. 특수시트와 특별히 처방된 앰플의 조합으로 피부를 환하게 개선시켜 주는 디톡스 마스크팩입니다.

주요성분: 하이드롤라이즈드키틴,사탕수수추출물,사과,포도추출물,레몬추출물,하이드롤라이즈콜라겐

改善痘痘，缩小毛孔，美白效果卓越的吸附重金属，灰尘的面膜。特殊面膜纸和特别处方安瓶的结合，让肌肤变得光亮的排毒面膜。

主要成分：水解壳多糖，甘蔗提取物，苹果，葡萄提取物，柠檬提取物，水解胶原蛋白

3日爱早安黄金面膜

Three Days Love Morning Mask Pack Gold

25 ml / 1 sheet

금 성분의 에너지 골드와 마데카 성분이 피부를 보호하고 브라이트닝, 광채 피부로 활력을 줍니다.

- 참숯 시트
- 골드(순금), 마데카 성분

黄金成分的能量黄金和麦迪霉素成分保护皮肤，给肌肤提亮，光彩照人的活力

- 木炭面膜纸
- 黄金(纯金)，麦迪霉素成分

3日爱玫瑰面膜

Three Days Love Mask Pack Rose

25 ml / 1 sheet

에델바이스캘러스 배양액 성분이 수분과 보습을 채워 촉촉하고 탱글탱글한 피부로 활력을 줍니다.

- 동백오일 시트
- 장미수, 에델바이스 캘러스배양액

雪绒花组织培养液成分填充水分，给肌肤滋润弹性的活力

- 海紅精油面膜纸
- 玫瑰水，雪绒花组织培养液

3日爱蜂胶面膜

Three Days Love Mask Pack Propolis

25 ml / 1 sheet

아쿠아필 성분이 묵은 각질을 제거하고 블링블링 생기있는 피부로 활력을 줍니다.

- 큐프라 시트
- AHA, BHA, 프로폴리스

Aqua peel成分去除老化角质，给肌肤闪亮有生机的活力

- 铜氨纤维面膜纸
- AHA, BHA, 蜂胶

Dr. KP
닥터케이피

병원용 아이스 매직 필 시술과 스킨 임플란트 시스템을 접목하여 안정성과 기미,
잔주름, 여드름 개선 등에 도움을 주는 메디칼 클리닉 전문 필 프로그램

医院用Ice Magic Peel施术和皮肤种植疗程相结合，改善色斑、细纹、痘痘的专门医用焕肤疗程

Dr.KP 焕肤霜
Dr.KP Skin Implant Solution

5ml

메디칼용 소프트 스킨임플란트 솔루션. 피부 레이저 후 3일간 사용해 주시면 더욱 탄력있는 피부를 가질 수 있습니다. 매일 아이크림으로 사용하시면 잔주름 개선에 도움을 줍니다.

医用焕肤霜。皮肤激光后，连续使用3天，会让您拥有更有弹力的肌肤。每天作为眼霜使用可帮助改善细纹

Dr.KP 亮白焕肤面霜
Dr.KP White Skin Implant Cream

50ml

칙칙한 피부를 환하게 해주는 미백 전용 스킨임플란트 크림

提亮暗沉肌肤的美白专用种植霜

Dr.KP 保湿精华露
Dr.KP Ice Concentrator

500ml

Dr.KP AC STOP 焕肤霜
Dr.KP AC STOP Implant Solution

5ml

바이오 미세침을 함유한 피부 트러블 개선용 아크네 스킨임플란트 스팟 크림으로 피지 배출과 염증완화에 도움을 줍니다.

含有生物微针，改善问题皮肤的皮肤种植霜，帮助排除皮脂和缓和炎症

Dr.KP 水分镇静多肽喷雾
Dr.KP Hydrocalming Peptide Mist

100ml

고농축 펩타이드와 천연 허브 성분이 함유되어 지친 피부에 활력을 주어 탄력 넘치고 건강한 피부로 가꾸어 주는 미스트 타입 에센스

無파라벤, 無미네랄오일, 無인공색소, 無벤조페논, 無인공향료, 無설페이트계 계면활성제

含有高浓缩多肽和天然草本植物，给疲惫的肌肤活力，打造充满弹力，健康肌肤的喷雾型精华

无化学防腐剂，无矿物油，无人工色素，无苯酮，无人工香料，无硫酸界面活性剂

Dr.KP 滋润乳
Dr.KP Derma Healer

100ml

Dr.KP 雪绒花斯诺按摩霜
Dr.KP Edelweiss Snow Massage Cream

500ml

“당신을
10년 전 모습으로
되돌려드립니다”

“让您的容貌回到10年前”

RETURN10

韩魅

“잠들기 전 바르기만 하세요
당신의 얼굴을 변화시켜 드립니다.”

“只需睡前涂抹就能改变您的容貌”

韩魅生物细胞治疗时光锁定(家用装)

Return10 Cell Touch Bio Meso Therapie Time Lock Program (Home Care)

바이오 마이크로 니들 홈케어 크림으로 정제수 대신 비피다 발효여과물을 사용하여 흡수성을 증가시키고, 피부 깊숙이 유효물질을 전달해주는 스킨 임플란트 시스템입니다.
거칠고 노화된 피부, 목주름 개선에 도움을 주는 제품으로 일주일에 1~2회 사용하며 아이크림으로 매일 밤 국소 부위에 사용하셔도 좋습니다.

주요성분: 하이드롤라이즈드해면, 비피다 발효여과수, 카퍼트리펩타이드, 아세틸헥사 펩타이드, 나이아신아마이드, 아데노신, 히알루론산

生物微针家用霜使用乳酸菌发酵过滤水代替纯净水，增加吸收性，将有效物质传达到肌肤深处的皮肤种植套装。改善粗糙老化皮肤与颈纹的产品，每周使用1~2次，给皮肤一定刺激的同时将有效成分渗透到肌肤深处，对于改善肌肤有卓越的效果。亦可作为眼霜每晚涂抹于局部

主要成分：水解海绵，乳酸菌发酵过滤水，三肽-1 铜，乙酰基六肽，烟酰胺，腺苷，透明质酸

韩魅焕肤霜 S

Return10 Implant Solution S

4ml

韩魅多肽水分精华

Return10 Peptide Water Essence

40ml

韩魅滋润乳

Return10 Derma Healer

10ml

韩魅迷你隔离霜

Return10 Recovery Balm Mini

5ml

韩魅生物细胞治疗套装(专家用)

Return10 Implant Solution I Kit

Cell Touch Bio Meso Therapie Sysyem (Professional)

4 ml x 8 syringes

천연 바이오 마이크로 니들을 활용한 전문가용 기능성 화장품으로 기존 레이저, MTS기구 효과를 화장품화 하여 개발된 제품입니다.바이오 미세침 함유로 피부에 자극을 주어 피부 턴오버 주기를 정상화 하고 불필요한 각질이 정돈 되면서 밝고 부드러운 피부결로 다시 태어나게 해줍니다.

주요성분: 하이드롤라이즈드해면, 아데노신, 알부틴, 펩타이드

利用天然生物微针的专家用功能性化妆品实现了现有激光、MTS效果化妆品化开发的产品。含有的微针刺激皮肤，让皮肤循环周期正常化，整顿不必要的角质，从而新生光亮柔嫩的肌肤 。

主要成分：水解海绵，腺苷，熊果苷，多肽

韩魅多肽水分精华(专家用)

Return10 Peptide Water Essence

500ml

韩魅保湿精华露(专家用)

Return10 Derma Concentrator

500ml

韩魅滋润乳(专家用)

Return10 Derma Healer

100ml

韩魅多肽安瓶(专家用)

Return10 Real Peptide Ampoule

100ml

韩魅雪绒花斯诺霜(专家用)

Return10 Edelweiss Snow Cream

500ml

韩魅修颜隔离霜

Return10 Recovery Balm

50ml

제 3세대 나노기술인 발효나노를 적용하여 성분을 초 미립자화시켜 밀착력을 강화시켜주며 손상된 피부를 회복시켜 건강하고 탄력있는 피부로 만들어주는 제품입니다. 피부가 숨쉬는 재생용 비비로 자연스러운 색감을 연출해줍니다.

运用了第三代纳米技术的发酵纳米，将成分超微粒子化，强化贴合率，恢复受损肌肤，打造有弹力，健康的肌肤，展现自然肤色，让肌肤呼吸的再生用BB霜

MISS BLING

"3일 만에
성형한 것처럼
예뻐지자."

"无整形,
三日让您焕颜新生"

MISS BLING
미스블링

Miss Bling 魔术提拉套装
Miss Bling Magic Lifting Skin Implant Kit

Miss Bling 多肽安瓶
Miss Bling Real Peptide Ample

30ml

자극받은 피부, 트러블 피부를 빠르게 진정, 회복 시켜주고, 결이 고운 피부, 환하고 밝은 피부로 만들어주는 저분자 고농축 펩타이드 앰플입니다.

주요성분: 아세틸헥사펩타이드-8, 팔미토일테트라펩타이드-7, 카퍼트리펩타이드-1, 히알루론산, 식물복합 추출성분

快速镇静恢复受到刺激的皮肤及问题皮肤，打造光亮肌肤的低分子高浓缩多肽安瓶。

主要成分：乙酰基六肽-8，棕棕榈酰四肽-7，三肽-1 铜，透明质酸，植物复合提取成分

Miss Bling 焕肤霜 H
Miss Bling Implant Solution H

4ml

Miss Bling 焕肤霜 S
Miss Bling Implant Solution S

4ml

Miss Bling 多肽补水喷雾
Miss Bling Peptide Mist

40ml

Miss Bling 六胜肽滋润乳
Miss Bling Argireline Healer Cream

10ml

Miss Bling 修颜隔离霜
Miss Bling Recovery Balm

5ml

Miss Bling 六胜肽滋润乳
Miss Bling Argireline Healer Cream

50ml

피부탄력에 좋은 아지렐린 펩타이드와 수분을 끌어 당기는 스펀지 역할을 하는 히알루론산 함유로 외부 유해 환경으로부터 피부를 지켜주고 탄탄하게 해주는 보습크림입니다.

주요성분: 아지렐린펩타이드, 알로에베라, 병풀추출물, 베타인, 나이아신아마이드, 아데노신

含有对皮肤弹力有良好效果的胜肽和起到海绵作用提拉水分的透明质酸，保护皮肤免受外界伤害的保湿霜

主要成分：胜肽，库拉索芦荟提取物，积雪草提取物，甜菜碱，烟酰胺，腺苷

전문가용 관리 프로그램

专家护理疗程

스킨 임플란트 관리 프로그램

皮肤种植护理疗程

洗脸
Cleansing

딥 클렌저를 사용해 피부를 깨끗이 정돈하고, 미스트를 사용해 클렌징 잔여물을 정리합니다.
用深层洗面奶清洁肌肤后，使用喷雾整理残留物

开封注射器
Please push down the cap

캡을 엄지손가락으로 꾹 누른 후 사용합니다. 누르지 않으면 내용물이 나오지 않습니다.
用拇指用力按压封口后使用，如果不按压，内容物不会出来

种植皮肤
Implant Solution

얼굴 부위에 골고루 적당량 짜서 10분간 이마부터 꼼꼼하게 눌러 마사지합니다. 개선하고 싶은 부위는 더욱 강하게 마사지하고 눈에 유입되지 않도록 주의합니다.
在整个面部均匀挤出适当量后，从额头开始细致按压按摩10分钟，在想要改善的部位稍加用力按摩，注意防止进入眼睛

维持5分钟
Staying for 5 minutes

5분간 유지시킵니다. 차가운 거즈나 진정 기능 마스크팩을 사용하시면 더욱 좋습니다.
维持5分钟。使用清凉绷带或镇静功能的面膜效果更佳

去除残留物
Removal of residues

차가운 해면으로 정리하거나 차가운 물로 가볍게 세안합니다.
用清凉的海绵整理或者用凉水简单清洗

7天营养保湿护理
7 Days of Nourishing

임플란트 솔루션 사용 후 7일간 영양 보습 케어에 각별한 주의를 기합니다. (리커버리밤 사용)
使用焕肤霜后，7天内要特别注意营养保湿护理(使用修颜隔离霜)

스킨 스켈링 재생 관리 프로그램

Skin-Scaling 再生管理疗程

스킨 임플란트 후 신진대사 저하로 미탈락된 사세포를 무리없이 제거해주고 묵은 각질, 블랙헤드, 화이트헤드 제거로 맑고 투명한 피부, 균형 잡히고 정상적인 피부 상태로 회복시켜주는 스킨 스켈링 프로그램 소요시간: 50분

种植皮肤后，去除因新陈代谢低下未脱落的死细胞、陈旧角质、黑头、白头，恢复透亮，均衡的正常皮肤状态的skin-scaling疗程
(所需时间：50分钟)

1
氧气洗面奶洁面
Cleanser

2
雪绒花斯诺霜
Edelweiss Snow Massage Cream

3
保湿精华露 3：滋润乳 1 比例混合
Concentrator 3 : Derma Healer 1

4
吸附面膜(20~30분)
Escort Pack (20~30分钟)

5
多肽补水喷雾 → 保湿精华露 → 滋润乳 → 隔离霜收尾
Peptide Mist → Concentrator → Healer → Re:Balm for Finish

아름다운 피부 만드는 홈 케어 사용법

打造美丽肌肤的家庭护理方法

홈케어용 스킨 임플란트 관리 방법

家庭皮肤种植护理疗程

洗脸
Cleansing

딥 클렌저를 사용해 피부를 깨끗이 정돈하고, 미스트를 사용해 클렌징 잔여물을 정리합니다.
用深层洗面奶清洁肌肤后，使用喷雾整理残留物

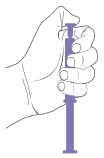

开封注射器
Please push down the cap

캡을 엄지손가락으로 꾹 누른 후 사용합니다. 누르지 않으면 내용물이 나오지 않습니다.
用拇指用力按压封口后使用，如果不按压，内容物不会出来

种植皮肤
Implant Solution

얼굴 부위에 골고루 적당량 짜서 10분간이마부터 꼼꼼하게 눌러 마사지합니다. 개선하고 싶은 부위는 더욱 강하게 마사지하고 눈에 유입되지 않도록 주의합니다.
在整个面部均匀挤出适当量后，从额头开始细致按压按摩10分钟，在想要改善的部位稍加用力按摩，注意防止进入眼睛

3天营养保湿护理
3 Days of Nourishing

충분히 흡수되도록 가볍게 두드리며 5분간 유지시킨 후 3일간 영양 보습 제품을 발라줍니다.
轻轻拍打至全部吸收，维持5分钟。之后3天使用营养保湿产品

Once a week, rub and massage whole face and neck.
You can use for three days successively with interval of two weeks.
7天一次，按摩涂抹于全脸和脖子。也可以14天为间隔，连续使用3天。

주의사항

관리 첫날은 세안하지 않고 그대로 취침합니다.
또한, 24시간동안 가벼운 물 세안만 권장하며 클렌징 폼 등의 세정제는 사용하지 않습니다.
피부 상태에 따라 3일 후 미세한 각질이 일어날 수 있습니다.
그럴 경우 습식 사우나를 이용하여 손으로 가볍게 문질러 제거합니다.
인위적으로 뜯어내거나 때 타월 등의 사용은 피합니다.

注意事项

护理第一天无需洗颜，直接就寝即可。
另外，24小时内不使用洁面产品，只用清水简单洁面。
根据皮肤状态，3天后会有轻微角质脱落现象，
建议去蒸桑拿轻轻搓掉。
避免人为撕拉或使用搓澡巾。

일반 피부
(1~2주 간격 스킨 임플란트 관리)

一般皮肤
(间隔1~2周皮肤种植护理)

아침
早上

1
雪绒花斯诺按摩霜
Snow Massage Cream

2
多肽补水喷雾
Mist

3
保湿精华露 or EGF
Concentrator or EGF

4
滋润乳 or 亮肤焕颜霜
Healer or Whimela

5
隔离霜
Recovery Balm

저녁
晚上

1
洗面奶
Cleanser

2
多肽补水喷雾
Mist

3
EGF or 紧肤精华露 II
EGF or Peptide Ampoule

4
滋润乳 or 多肽干细胞夜用B霜 or 亮肤焕颜霜
Healer or Stem Cell Cream (B)
or Whimela

민감성·트러블 피부
(1주 간격 소프트 스킨 임플란트 관리)

敏感问题性肌肤
(间隔一周一次焕肤面霜S 护理)

아침
早上

1 雪绒花斯诺按摩霜 Snow Massage Cream
2 多肽补水喷雾 Mist
3 保湿精华露 Concentrator
4 滋润乳 Healer
5 隔离霜 Recovery Balm

저녁
晚上

1 洗面奶 Cleanser
2 多肽补水喷雾 Mist
3 紧肤精华露 II Peptide Ampoule
4 滋润乳 Healer

기미·칙칙한 피부
(1~2주 간격 스킨 임플란트 관리)

色斑·暗沉肌肤
(间隔1~2周皮肤种植护理)

아침
早上

1 雪绒花斯诺按摩霜 Snow Massage Cream
2 多肽补水喷雾 Mist
3 EGF EGF
4 亮肤焕颜霜 Whimela
5 隔离霜 Recovery Balm

저녁
晚上

1 洗面奶 Cleanser
2 多肽补水喷雾 Mist
3 紧肤精华露 II Peptide Ampoule
4 多肽干细胞夜用B霜 or 亮肤焕颜霜 Stem Cell Cream (B) or Whimela

간편 미백 관리 Tip
简便美白管理Tip

아침
早上

1 雪绒花斯诺按摩霜 Snow Massage Cream
2 多肽补水喷雾 Mist
3 早安黄金面膜 Morning Mask Pack Gold
4 亮肤焕颜霜 Whimela

저녁
晚上

1 洗面奶 Cleanser
2 多肽补水喷雾 Mist
3 玫瑰面膜 or 蜂胶面膜 Mask Pack Rose or Propolis
4 亮肤焕颜霜 Whimela

놀라움을 경험해 보세요! 体验一下惊艳吧！

出口/合作商/客户

수출/파트너/클라이언트

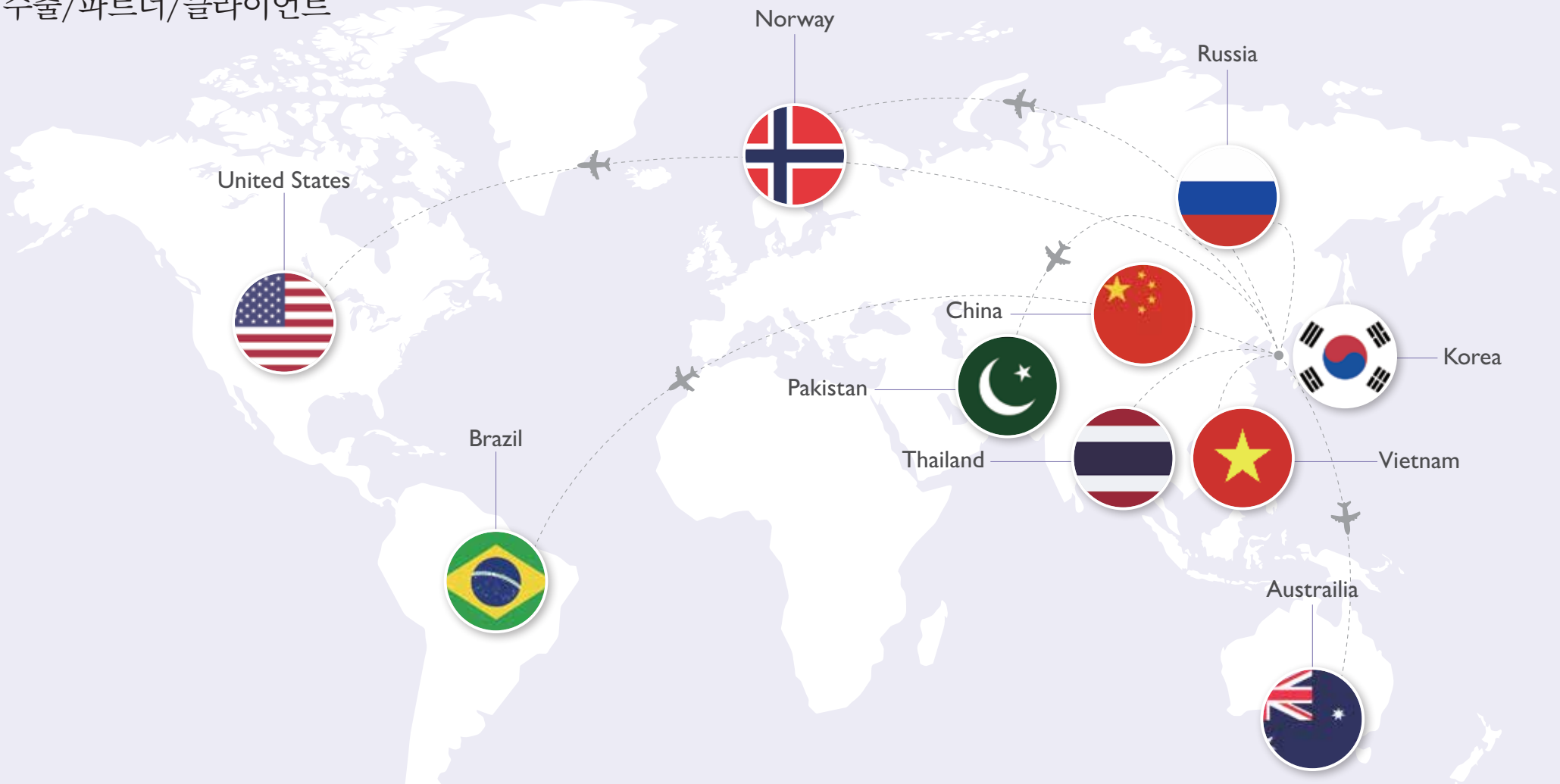

"세계로 도약하는 3일愛"

"走向世界的3日爱"

전세계에 K-Beauty의 우수성을 알리고 있습니다.

向全世界展示K-Brauty的优秀性

参加国内外博览会

국내외 박람회 참가

2013 广州博览会

2016.09 广州秋季博览会

2016.10 KINTEX博览会

2017 四川化妆品交流会

2017.04 越南博览会

2016.04 皮肤美容协会博览会

2017.05 上海博览会

2017.08 台湾博览会

2017.10 香港MEGA SHOW

2017.10.KINTEX博览会

2017.11 香港亚太美容展

言论报道与获奖

언론 및 수상

2016 高级大奖

2016 韩国品质满意度第一

2016.10.31 博览会言论报道(Dailygrid)

2016.07.14 韩美尚言论报道(Dailycsmt)

2015.4.24 富体美丽报道

2014.7.28 Ilyojournal 采访

2017.04.24文化新闻NHN
报道越南博览会

2015.06.25 3日爱言论报道

2016.06.27
Forsythia言论报道

2017.11.17 香港亚太美容展
言论报道

2018.05.14 亚洲新闻通信Ebooth报道
资料

2016.06.09 HANKYUNG
BUSINESS 言论报道

2013.12 KN新闻通信

Bi(Beautiful Inspiration)专门美容杂志广告

R&D
신제품 Launching Show
협약 체결
예민해지지 않게 하는 필링방법
만에 성형한 것 처럼 예뻐지자!

3일愛®

THREE DAYS LOVE

COSMECEUTICAL

"3일愛가 만들면 다릅니다."

3日爱做出来的就是特别的

(주)3일愛 | 서울시 강남구 논현로155길 8 한주빌딩 2층(신사동) | 02-1577-1586 | www.3dayslove.kr | cgen@daum.net

(株)3日爱 | 首尔市江南区论岘路155路8，Hanjoo B/D 2楼(新沙洞) | +82-2-1577-1586